MINISTERO DELLE FINANZE

DIREZIONE GENERALE DEL CATASTO E DEI SERVIZI TECNICI ERARIALI

ACCERTAMENTO GENERALE DELLA PROPRIETA' IMMOBILIARE URBANA

(R. DECRETO LEGGE 13 APRILE 1939-XVII N°652)

Planimetria degli immobili urbani denunciati con la Scheda N.° 4218389

Comune GALLARATE Ditta [1] VANELLI ALBERTO

Via Alessandro Volta 19 fu Giuseppe

[1] Segnare cognome, nome, paternità del solo primo intestatario

ACCERTAMENTO GENERALE DELLA PROPRIETÀ IMMOBILIARE URBANA

(R.D.L. 13 aprile 1939-XVII, n. 652)

COMUNE

GALLARATE

Talloncino di riscontro

DELLA

SCHEDA NUMERO

4218389

AVVERTENZA: Il presente talloncino deve essere incollato a cura del dichiarante sulla planimetria (riproducente la unità immobiliare denunciata con la presente scheda) da presentare ai sensi dell'articolo 7 del R. D. L. 13 aprile 1939-XVII, n. 652.

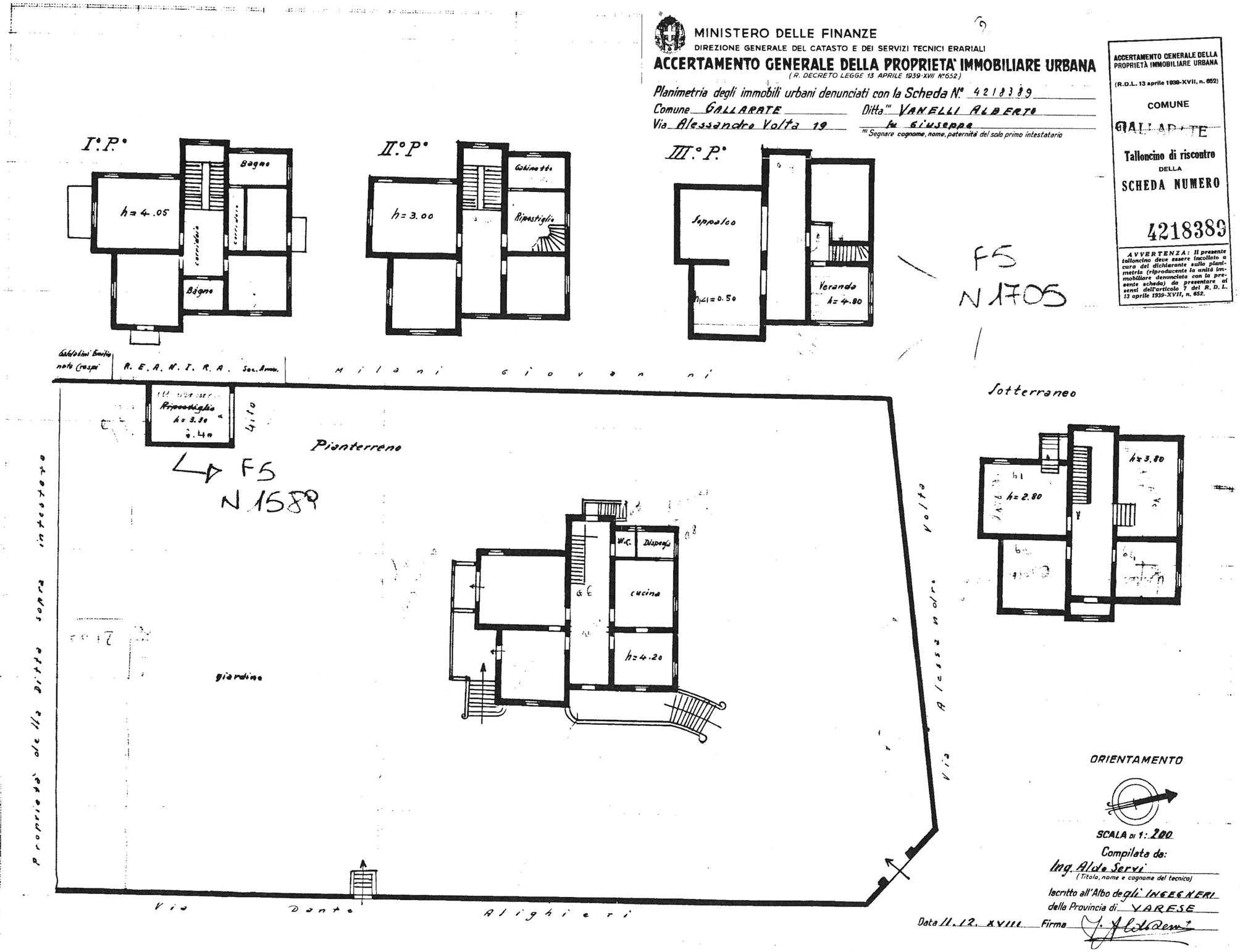

SCALA DI 1: 200

Compilata da:

Ing. Aldo Servi

(Titolo, nome e cognome del tecnico)

Iscritto all'Albo degli INGEGNERI

della Provincia di VARESE

Data 11. 12. XVIII Firma